Telefon / E-Mail Verwaltung:

9100-0 Vermittlung
post@sandberg-rhoen.de

9100-19 Geschäftsleitung
peter.brust@sandberg-rhoen.de

9100-11 Kasse/Steuern/Abgaben
maike.poertner@sandberg-rhoen.de

9100-12 Zentrale Dienste
karin.zeis@sandberg-rhoen.de

9100-13 Finanzverwaltung
sandra.huebner@sandberg-rhoen.de

9100-14 Pass-/Melde-/Ordnungsamt/ Sozial-/ Friedhofsamt
amelie.kleinhenz@sandberg-rhoen.de

9100-17 Bauamt
guido.gesierich@sandberg-rhoen.de

9100-18 Forst/ Versicherungen/ Personal
daniela.rauch@sandberg-rhoen.de

Innenentwicklungsberatung
management@kreuzbergallianz.de

Bauhof 09701/5156
bauhof@sandberg-rhoen.de
Bauhofleiter: Udo Kaiser
0151/44043311

Öffnungszeiten Rathaus:
Montag 8 -12 und 13 -16 Uhr
Dienstag 8 -12 Uhr
Mittwoch 8- 12 Uhr
Donnerstag 8 -12 Uhr und 13 -18 Uhr
Freitag 8 -12 Uhr

Kontakt:
Telefon (0 97 01) 91 00-0
E-Mail post@sandberg-rhoen.de

9100-15 Pflegelotsin Sabine Nasner
pflegelotsin@sandberg-rhoen.de
Öffnungszeiten:
Montag bis Donnerstag von 8:00 – 12:30 Uhr, ansonsten nach telefonischer Vereinbarung.

Seniorenbeauftragter
Claus Kleinhenz Tel. 1353
Behindertenbeauftragter
Olaf Geis Tel. 8458

Tourismusreferentin
Kathi Cavallo Tel. 0172/1593889

NOTRUF-TELEFON:

Polizei	110
Feuerwehr und Rettungsdienst	112
Ärztlicher	
Bereitschaftsdienst	1 16117
Polizeidienststelle	
Bad Neustadt	09771 6060
Telefonseelsorge	0800 1110111
Giftnotruf	089 19240
Kinder-Jugendtelefon	0800 1110333
Sperrnotruf (Kreditkarten und	
Personalausweisverlust)	116 116
Sperrung EC-Karte	0180 5021021

Störungsmeldung Strom /
Straßenbeleuchtung 09 41-28 00 33 66

Kein Nahwärmenetz in Sandberg

Aufgrund der wenigen verbindlichen Rückmeldungen zum Anschluss an ein Nahwärmenetz in Sandberg lässt sich ein solches nicht wirtschaftlich zu den ursprünglich geplanten Konditionen darstellen. Das Nahwärmenetzprojekt in Sandberg wird somit nicht durchgeführt und daher nicht weiter verfolgt.

Fälligkeiten von Gemeindeabgaben und Steuern

Die 4. Rate der Gemeindeabgaben (Grundsteuer, Wasser- und Kanalgebühren, Gewerbesteuer) ist am 15. November fällig.
Soweit Sie keine Abbuchungsermächtigung erteilt haben sorgen Sie bitte dafür, dass der im Bescheid genannte Betrag rechtzeitig überwiesen wird.

Sammlung für den Volksbund Deutsche Kriegsgräberfürsorge

Anstelle der bisherigen Haus- und Straßensammlung werden Anfang November in den Kirchen der Ortsteile Sandberg, Waldberg und Schmalwasser Spendenboxen stehen. Der Volksbund Deutsche Kriegsgräberfürsorge e.V. kümmert sich um die Pflege und den Erhalt der Gräber deutscher Kriegstoten im Ausland. Mit dieser Sammlung, wie auch mit den Feierlichkeiten zum **Volkstrauertag** gedenken wir allen Opfern von Gewalt, Terror und Krieg. Die Termine sind dieses Jahr wie folgt:
Sandberg, 08.11.2026 nach der Messfeier um 8:30 Uhr
Schmalwasser, 14.11.2026 nach der Vorabendmesse um 18 Uhr
Langenleiten: 15.11.2026 nach der Messfeier um 8:30 Uhr
Waldberg: 15.11.2026 vor der Messfeier um 10.15 Uhr
In Langenleiten erfolgt die Sammlung wie gewohnt an Allerheiligen.



Einladung zum Kesselfleisch SV DJK Langenleiten
Termine Saison 2026/27

13.11.2026
11.12.2026
08.01.2027
05.02.2027

Anmeldungen bitte bis 5 Tage vor dem jeweiligen Termin bei:
Dennis Wehner
Tel. 01604360986
Jens Holzheimer
Tel. 01721351691

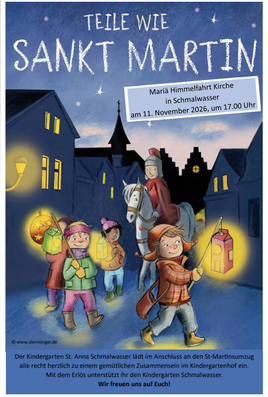



Abhol-/Entsorgungstermine November 2026

Restmüll, Biotonne		09. 11.	23.11.
Papiertonne			23.11.
Gelbe Tonne		09.11.	
Problemmüll	02.11.		

Redaktionsschluss für die Dezember Ausgabe 15.11.2026
Impressum, Herausgeber:
Gemeinde Sandberg/Rhön
1. Bürgermeisterin, V.i.S.d.P.:
Sonja Reubelt,
Karin Zeis, VA`e,
Layout: Atelier CARL.STRAUSS

Datum	Titel der Veranstaltung	Veranstalter	Beginn	Ort/ Treffpunkt	
01.11.2026	Kuchenverkauf	Kinderhaus Pusteblume Langenleiten	14:30	Gemeindehaus Langenleiten	
04.11.2026	Spaziergang im November	Natur unvergesslich	10:00	Gemeindehaus in Schönau	
04.11.2026	Sing mit mir	Leonie und Helmut Schmitt Stiftung	19:30	Haus für Alle Langenleiten	●
08.11.2026	Kultur am Nachmittag	Rhönklub ZV Walddörfer e.V.	13:30	Dorfgemeinschafts-haus Kilianshof	●
11.11.2026	St. Martin	Kindergarten Waldberg	17:00	Kirche/Dorfplatz Waldberg	● ●
11.11.2026	St. Martin	Kindergarten St. Anna Schmalwasser	17:00	Kirche/Kindergarten-hof Schmalwasser	● ●
11.11.2026 25.11.2026	Offenes Haus	Leonie und Helmut Schmitt Stiftung	19:00	Haus für Alle Langenleiten	●
13.11.2026	St. Martin	Kindergarten „Die kleinen Strolche" Sandberg	17:00	Kirche und Pfarr-scheune Sandberg	● ●
13.11.2026	St. Martin	Kinderhaus Pusteblume Langenleiten	17:00	Kirche/Gemeindehaus Langenleiten	● ●
13.11.2026	Kesselfleischessen	SV DJK Langenleiten	15:00	Sportheim Langenleiten	● ●
14./15.11. 2026	Waldberger Filzscheune	Rhöner Filzlaus	13:30 bis 18:00	Premicher Str. 27, Waldberg	● ●
17.11.2026 24.11.2026	Adventscafé	Atelier Klara Flickenreich	15:00 bis 17:00	Küppelstr. 13, Kilianshof	●
18.11.2026	Bildvortrag „Rhönerisch und Fränkisch" aus dem Buch von A.Benkert	Leonie und Helmut Schmitt Stiftung	19:00	Haus für Alle Langenleiten	●
18.11.2026	Informationsveranstal-tung Glasfaserausbau	Gemeinde Sandbeg	19:00	Sportheim Sandberg	
20.11.2026	Bastelwerkstatt „Weih-nachtspost" für Kids und Teenies	Rhönklub ZV Wald-dörfer e.V.	15:00	Rathaus Sandberg	●
21./22.11. 2026	Weihnachtsmarkt Langenleiten	Vereinsring Rhöndorf Langenleiten	Sa 11-20 So 11-18	Lindenstraße Langenleiten	● ●
21./22.11. 2026	Weihnachtsverkauf	Oskar Arnold	Sa 11-18 So 11-17	Kreuzbergstraße 8, Sandberg	●
21./22.11. 2026	Waldberger Filzscheune	Rhöner Filzlaus	13:30 bis 18:00	Premicher Str. 27, Waldberg	● ●
28.11.2026	Adventsnachmittag für Jung und Alt	Club 74	15:00	Clubhof Schmalwasser	● ●
29.11.2026	Glühweinstandl	FC Bayern Fanclub	17:00	Allminannerhaus Waldberg	● ●
Vorschau Dezember 2026					
02.12.2026	Sing mit mir	Leonie und Helmut Schmitt Stiftung	19:30	Haus für Alle Langenleiten	●
02.12.2026	Treffen des Tourismus und Freizeitnetzwerks	Gemeinde Sandberg	19:00	Backhaus Sandberg	





• Keller für Fertighäuser
• Rohbau für Wohnhäuser
• Pflasterarbeiten aller Art

Stefan Kirchner Baugeschäft
Gartenstraße 1 · 97657 Sandberg
Tel. 09701/9081 78 · Fax: 09701/9081 79
Mobil: 01 70/9 271 990

Baugeschäft

Zimmerei
Christian Werner
Gartenstraße 16, 97657 Sandberg
Tel: 0171 892 90 50
www.zimmerei-werner.de
e-mail: info@zimmerei-werner.de

Lenhard
fabelhaft reisen
Fa.Lenhard GmbH & Co.KG
Am Kapellchen 3
97657 Sandberg
Telefon: 0 97 01 - 85 28
Telefax: 0 97 01 - 81 09
www.lenhardreisen.de
E-Mail: fa.lenhard@t-online.de

Der letzte Weg in guten Händen.
Suckfüll
BESTATTUNGEN
Tel. 09771 - 61500
www.bestattungen-suckfuell.de

WALDDÖRFER aktuell
Bürgermagazin für die Gemeinde Sandberg | Kilianshof | Langenleiten | Schmalwasser | Waldberg | mit Nachrichten aus dem Rathaus



Beitrag von Hannelore Suckfüll zum Gewinnspiel „Mein Lieblingsplatz". Ein Ort der Ruhe und Erholung. Man hört das Plätschern des Wassers, das Singen der Vögel und riecht den Duft der Blumen und Kräuter.

Foto: Hannelore Suckfüll

Die nächste Gemeinderatssitzung findet am Donnerstag, 26.11.2026 um 19:00 Uhr im Sitzungssaal des Rathauses statt.

GEMEINDE SANDBERG



Termin in der Bürgersprechstunde online buchen
Neu: ab sofort können Sie in unserer Heimat-Info App auch Termine für die Sprechstunde der Bürgermeisterin buchen. Laden Sie die Heimat-Info App jetzt kostenfrei herunter:
www.heimat-info.de
Scan mich

Sandberg altersgerecht

Neues für die Walddörfer Senioren"

„Natur unvergesslich“ lädt ein zum Spaziergang

Spaziergang im November
Markbergkreuz in Schönau

Der Spaziergang bietet einen schönen Ausblick in das Brendtal, bis zum Kreuzberg. Am Markbergkreuz findet eine kurze Andacht zum Gedenken an unsere lieben Verstorbenen statt. Die Wegstrecke ist max. 1,5 km lang und nur bedingt für Rollatoren geeignet. Anschließend noch gemütliches Beisammensein.

am 04.11.2026
um 10.00 Uhr
Treffpunkt: Gemeindehaus in Schönau a. d. Brend

Bitte melden Sie sich unter 015144282280 oder natur-unvergesslich@sandberg-rhoen.de bis zwei Tage vor der Veranstaltung an. Auf Wunsch bringt Sie der Bürgerbus zum Treffpunkt.

Bürgerbusfahrer/-in gesucht:

Das Bürgerbus-Team sucht weitere interessierte ehrenamtliche Fahrer oder Fahrerinnen,
die ein- bis zweimal pro Monat unseren 9-Sitzer fahren möchten.
Die Fahrten gehen meist zu Arztpraxen in Bad Neustadt oder nach Bad Kissingen.

Dieser wichtige Service wird gerade von unseren Senioren sehr geschätzt.
Bitte melden Sie sich für weitere Informationen bei Sabine Nasner
Tel: 09701 910015 oder pflegelotsin@sandberg-rhoen.de



Aktuelles

Das Projekt Natur unvergesslich braucht Unterstützung!

Natur unvergesslich - ein Angebot für Menschen mit und ohne Demenz



Unser Projekt Natur unvergesslich ist für den **Rhöner Biosphärenpreis 2026** nominiert. Geben Sie uns Ihre Stimme!
Bis zum 15.11.2026 können Sie auf https://www.biosphaerenreservat-rhoen.de/publikumspreis-2026 unser Projekt unterstützen.
Jede Stimme zählt!

Weiterführung sichern mit Ihrer Spende!

Zum Jahresende läuft die Förderung für das Projekt aus. Wir wollen die monatlichen Spaziergänge gerne weiterführen. Bitte spenden Sie für die Fortführung auf https://www.betterplace.org/de/projects/187001oder der Plattform der Sparkasse Bad Neustadt http://www.wirwunder.de

Wohnsitzanmeldung jetzt online möglich

Die Gemeinde Sandberg erweitert ihren digitalen Bürgerservice: Die Wohnsitzanmeldung kann ab sofort auch online durchgeführt werden.
Dazu erforderlich sind:
- Personalausweis mit eID-Funktion
- die sechsstellige PIN des Ausweises
- ein Smartphone mit AusweisApp
- die neue Adresse und die Wohnungsgeberbestätigung

So funktioniert es:
- Online einloggen
- Angaben prüfen
- Identität bestätigen
- Antrag absenden
- Meldebestätigung digital erhalten.

Weitere Informationen unter http://www.wohnsitzanmeldung.gov.de/
Wichtig: Das Bürgerbüro in Sandberg ist auch weiterhin für Sie da.



Vorstellung Gemeinderäte 2026 - 2032

Stefan Rüttiger



Name: Stefan Rüttiger
Ortsteil: Langenleiten
Familienstand: verheiratet
Beruf: Maurer
Hobbies: Feuerwehr, Wandern

Ziele/Erwartungen an die Gemeinderatstätigkeit:
Eine ausgewogene Ortspolitik und eine sachliche Zusammenarbeit

Wo sehen Sie die Schwerpunkte für die Gemeinde in den nächsten Jahren?
- Kindergärten
- Straßen- und Gehwegsanierungen

Lebensmotto:
Gib niemals auf – du weißt nie, wie nah du deinem Ziel bist.

Rentenanträge wieder möglich!

Ab sofort können wir gerne wieder bei der Einreichung von Rentenanträgen behilflich sein.
Ein wichtiger Hinweis zur Abgrenzung: Da uns die Rentenversicherung keine Befugnis zur Rentenberatung erteilt hat, können wir keine Auskünfte zu Ihren persönlichen Ansprüchen oder der Höhe Ihrer Rente geben. Wir helfen Ihnen jedoch sehr gerne dabei, dass der Antragsprozess reibungslos abläuft.
So vereinbaren Sie einen Termin:
Um den laufenden Parteiverkehr im Rathaus während der regulären Bürgersprechstunden nicht zu unterbrechen und gleichzeitig sicherzustellen, dass wir uns für Ihr persönliches Anliegen ausreichend Zeit nehmen können, bieten wir diesen Service in speziellen Zeitfenstern an.
Unsere Zeiten: Wir sind für Sie in der Regel am Dienstag- oder Mittwochnachmittag da. Sollte es an diesen Tagen einmal nicht passen, finden wir in Ausnahmefällen sicher auch eine andere Lösung.
Bitte vereinbaren Sie daher unbedingt vorab telefonisch bei Fr. Kleinhenz einen Termin unter der Nummer 09701 9100-14

Bekanntmachung

Wahl des/der Kommandanten und des/der stellvertretenden Kommandanten

der **Freiwilligen Feuerwehr Waldberg** in der Dienstversammlung

am 16. November 2026 um 19:00 Uhr

im Feuerwehrhaus Waldberg

Einladung

an alle Feuerwehrdienstleistende (aktiven) Mitglieder und Feuerwehranwärter, die das 16. Lebensjahr vollendet haben.

Nach Art. 8 Abs. 2 des Bayer. Feuerwehrgesetzes (BayFwG) ist der Kommandant und sein Stellvertreter aus der Mitte der Wahlberechtigten zu wählen. Die Amtszeit beträgt 6 Jahre. Feuerwehrkommandant kann werden, wer nach Vollendung des 18. Lebensjahrs mindestens 4 Jahre Dienst in einer Feuerwehr geleistet und die vorgeschriebenen Lehrgänge mit Erfolg besucht hat.

Wahlvorschläge sind in der Dienstversammlung zu machen. Gewählt wird mittels Stimmzettel in geheimer Abstimmung. Gewählt ist, wer mehr als die Hälfte der abgegebenen gültigen Stimmen erhält. Erhält kein Bewerber eine Mehrheit, so findet Stichwahl statt. Der Gewählte bedarf der Bestätigung durch die Gemeinde.

Wahlberechtigt sind alle Feuerwehrdienstleistende, die das 16. Lebensjahr vollendet haben.

Sandberg, 13.10.2026

Sonja Reubelt
Erste Bürgermeisterin

Aktuelles aus dem Gemeinderat

GEMEINDE
SANDBERG
BÜRGERVERSAMMLUNGEN

Einladung zu den Bürgerversammlungen

Sandberg	Montag, 23.11.2026 19:00 Uhr im Sportheim
Waldberg,	Dienstag, 24.11.2026 19:00 Uhr im Dorfzentrum
Kilianshof,	Sonntag, 29.11.2026 10:00 Uhr im Dorfgemeinschaftshaus
Langenleiten,	Montag, 30.11.2026 19:00 Uhr im Haus für Alle
Schmalwasser,	Donnerstag, 03.12.2026 19:00 Uhr im Sportheim

Tagesordnung:

1. Bericht der Bürgermeisterin (Rückblick und Ausblick)
2. Behandlung von schriftlichen Anträgen
3. Allgemeine Aussprache

Anträge sind bis spätestens 5 Tage vor der Versammlung an die Bürgermeisterin oder die Gemeindeverwaltung zu richten.

Sandberg, 10.09.2026
Sonja Reubelt
Erste Bürgermeisterin

Erwerb von Grundstücken mit Wegeanteilen durch die Gemeinde

Grundstückseigentümer von land- und forstwirtschaftlichen Flächen sind darauf angewiesen, dass ihre Erschließung, insbesondere die Zufahrt gesichert ist, sie also über öffentliche Wege und nicht über Privatgrundstücke auf ihre Grundstücke gelangen. Aufgrund einer fehlenden Flurbereinigung ist dies jedoch in unserer Gemeinde sehr häufig nicht der Fall. Viele vermeintlich öffentlichen Feldwege befinden sich nicht im gemeindlichen Eigentum, sondern verlaufen über Privatgrundstücke. Die Gemeinde ist daran interessiert, diese Wege in ihr Eigentum zu bringen, um sie widmen zu können und so die Geh- und Befahrbarkeit für die Öffentlichkeit sicherzustellen. Der Gemeinderat hat daher beschlossen, im Rahmen seiner Möglichkeiten bei einem Kauf von land- und forstwirtschaftlichen Grundstücken **mit Wegeanteilen** von seinem Vorkaufsrecht Gebrauch zu machen. Einfacher ist es jedoch, diese Grundstücke direkt vom Eigentümer zu erwerben. Aus diesem Grund bitten wir Sie, falls Sie Grundstücke mit Wegeanteilen verkaufen möchten, diese zuerst der Gemeinde Sandberg anzubieten. Für Sie entsteht hierdurch kein Nachteil, da sämtliche Erwerbs- und Nebenkosten durch die Gemeinde getragen werden.
Falls Sie entsprechende Grundstücke haben und verkaufen möchten, wenden Sie sich bitte direkt an Erste Bürgermeisterin Sonja Reubelt oder an die Gemeindeverwaltung!

Alle Informationen zu den Sitzungen inklusive der Sitzungsprotokolle finden Sie in unserem Ratsinformationssystem unter https://ris.komuna.net/sandberg

Auszug aus dem Protokoll der öffentlichen Gemeinderatsitzung vom 30.07.2026

Vorsitzende:
1. Bürgermeisterin Sonja Reubelt
Gemeinderäte:
Dominik Gebauer-Schätzlein, Axel Gütling, Stefanie Hildmann, Gregor Holzheimer, Janik Holzheimer, Philipp Holzheimer, Johannes Markert, Stefan Rüttiger, Björn Schäfer, Dominik Söder, Sebastian Söder, Angela Voll

Umsetzung der Stabilisierung Fläche oberhalb von Sandberg

In seiner Sitzung am 06.11.2025 beschloss der Gemeinderat für die Stabilisierung des Grünflächenbereichs der Flurnummern 292,293,294,295 in der Gemarkung Sandberg („Nasse Äcker“) mit einer Gesamtfläche von ca. 6.000 m² durch den Einbau von Schotterrasen und Austausch der Oberflächen einen Bauantrag zu stellen. Die Baugenehmigung wurde am 27.11.2025 erteilt. Es ist geplant, das Vorhaben nun in einer reduzierten Form umzusetzen.

Nach dem beigefügten Angebot entstehen Kosten in Höhe von 12.274,30 €. Da die Fläche im Eigentum der Gemeinde steht, muss das Angebot noch auf die Gemeinde umgeschrieben werden. Die GbR hat zudem angeboten, sich an den Kosten in Höhe von 50 % zu beteiligen. Damit beträgt der Eigenanteil der Gemeinde Sandberg 6.137,15 €.

Da das Fest „Der Berg ruft“ ein Aushängeschild für die Gemeinde Sandberg darstellt und sich bei dem Fest zahlreiche ehrenamtliche Helfer engagieren, zudem die Überschüsse aus dem Fest wiederum gemeinnützigen Zwecken im Gemeindegebiet zugeführt werden, wird empfohlen, die Arbeiten gem. Angebot unter Kostenbeteiligung von 50 % der GbR zu beauftragen.

Beschluss:
Der Gemeinderat stimmt der Beauftragung des Angebots zur Stabilisierung der Fläche „Nasse Äcker“ zu einem Bruttopreis von 12.274,30 € unter Kostenbeteiligung der Der Berg ruft GbR von 50 % und den im Angebot aufgeführten Eigenleistungen **der Vereine zu.**

Abstimmungsergebnis: 11 : 1

Ausweisung von drei Bauplätzen zur Wohnbebauung im Bereich Kreuzbergstr. 93ff, Sandberg

In der Gemeinderatssitzung am 29.01.2026 hat der Gemeinderat beschlossen, die Grundstücke mit den Flurnummern 182, 183, 185/2, 186, 187/2, 188, 190 und 191/2, Gemarkung Sandberg, als Bauplätze für eine private Bebauung freizugeben. Eine Bebauung der hinteren Grundstücke, die bislang als Außenbereich zu werten waren, wird durch die Regelungen zum neu eingeführten „Baturbo“ ermöglicht. Die beste und kostengünstigste Lösung erscheint nun, das Gebiet in drei Bauplätze aufzuteilen. Dabei entstehen 3 Bauplätze unterschiedlicher Größe, wovon 2 in Richtung Kreuzbergstraße erschlossen werden. Ein dritter Bauplatz kann Richtung Hüttenweg erschlossen und an das dortige Pumpwerk angeschlossen werden. Für eine straßenmäßige Erschließung ist noch eine Teilfläche zu asphaltieren und ggf. noch eine Straßenleuchte erforderlich. Aufgrund der festgestellten Höhen kann für den Bauplatz 3 (am Hüttenweg) eine Hebeanlage erforderlich werden. Darauf werden mögliche Bauinteressenten bereits jetzt hingewiesen.

Beschluss:
Die Fläche der Flurnummern182, 183, 185/2, 186, 187/2, 188, 190, 191/2 und 194, Gemarkung Sandberg (Kreuzbergstraße 91-95) wird in drei Bauplätze aufgeteilt.

Interessenten sollen sich bis 14.08.2026 bei der Gemeindeverwaltung schriftlich oder per E-Mail melden und ihr Interesse an dem konkreten Bauplatz mitteilen.

Abstimmungsergebnis: 12 : 0

Ausbau der Breitbandversorgung nach der Gigabit-Richtlinie des Bundes 2.0 – Auftragsvergabe für baubegleitende Maßnahmen im Zuge der Realisierung des geförderten Ausbauvorhabens im Clustergebiet „Sandberg, Bastheim und Unsleben“

Seit April 2026 können erstmalig auch externe Baukontrollen bzw. die externe technische Begleitung von Baumaßnahmen als Beratungsleistungen nach der Gigabit-Richtlinie des Bundes 2.0 gefördert werden. Der Fördersatz beläuft sich auf 100 % (volle Kostenerstattung). Die maximale Fördersumme beträgt 50.000 Euro. Die Fördermittel werden einmalig für den geförderten Ausbau im gesamten Clustergebiet (Sandberg, Bastheim und Unsleben) bereitgestellt.
Die über die Gigabit-RL 2.0 bereitgestellten Fördermittel dürfen allerdings nur für baubegleitende Maßnahmen für Infrastrukturprojekte nach der Bundesrichtlinie verwendet werden. Eine Förderung von baubegleitenden Maßnahmen für Ausbauprojekte nach der Bay. Gigabitrichtlinie ist leider nicht möglich.
Durch eine externe Vergabe der Bauüberwachung würde das eigene Verwaltungspersonal stark entlastet. Zudem würde sichergestellt, dass die bei Ausbauprojekten nach der Gigabit-RL 2.0 sehr anspruchsvollen Dokumentations-, Informations- und Veröffentlichungspflichten förderkonform eingehalten werden.

Beschluss:
Der Gemeinderat der Gemeinde Sandberg beschließt, das Unternehmen „Dr. Först Consult“ aus Würzburg auf Grundlage des Kostenvoranschlages vom 22.07.2026 mit der Durchführung von baubegleitenden Maßnahmen im Zuge der Realisierung des geförderten Ausbauvorhabens im Clustergebiet „Sandberg, Bastheim und Unsleben“ zu beauftragen. Die Auftragssumme wird auf maximal 50.000 Euro inkl. gesetzl. Umsatzsteuer begrenzt.
Erste Bürgermeisterin Reubelt wird dazu ermächtigt, einen entsprechenden Auftrag an das Unternehmen „Dr. Först Consult“ aus Würzburg zu vergeben.
Abstimmungsergebnis: 12 : 0

INFORMATIONSVERANSTALTUNG ZUM WEITEREN GLASFASERAUSBAU
durch die Glasfaser Plus GmbH

Mittwoch, den 18.11.2026
ab 19:00 Uhr
im Sportheim Sandberg

An diesem Abend sind Vertreter der Glasfaser Plus GmbH vor Ort, erläutern den weiteren Ausbau und stehen für Fragen zur Verfügung.

Alle interessierten Bürgerinnen und Bürger sind herzlich eingeladen.

Kultur am Nachmittag in Kilianshof

Datum: Sonntag, den 08.11.2026

Treffpunkt:13:30 Uhr
Dorfgemeinschaftshaus in Kilianshof

Ablauf: Die Autorin Susanne Neuffer, Hamburg/Kilianshof, liest mehrere Kostproben aus ihren Rhöntexten.

Die Malerin Renate Hünig, Würzburg/Kilianshof stellt Bilder vor, die mit verschiedenen Erdfarben gemalt sind.

Danach Pause mit Kaffee und Kuchen

Anschließend zeigen wir eine Bilderschau mit alten Fritz-Benke-Aufnahmen aus Kilianshof. Gezeigt werden Fotos von Bürgern, Festen und sonstigen Ereignissen aus den 50er bis zu den 70er Jahren.

Eintritt frei!

Info: Herbert Holzheimer, 09701-1092
Sonstiges: Bei unseren Veranstaltungen können Fotos gemacht werden, die wir für unsere Öffentlichkeitsarbeit nutzen. Wer nicht damit einverstanden ist, informiert bitte den Veranstalter zu Beginn der Veranstaltung.
Die Veranstaltung erfolgt ehrenamtlich.
Die Teilnahme erfolgt auf eigene Gefahr.

Auf euren Kommen freut sich der Rhönklub Zweigverein Walddörfer
www.rhönklub-walddörfer.de
Küppelstraße 13 • 97657 Kilianshof

EINLADUNG Singabende

Der Rhönklubzweigverein Walddörfer lädt zu den nächsten Singabenden ein.
Beginn ist am Dienstag den 10.11.26 und 24.11.26 um 19:30 Uhr
im Vereinsraum des Sandberger Rathauses.
Mitglieder und Gäste, die Freude am Gesang von Volks-, Heimatliedern und neuerdings auch an Oldies haben, sind herzlich willkommen.

Nähere Infos bei
Franz Zehe Tel: 09701/1711 oder
Claus Kleinhenz Tel: 09701/1353

Illegale Bauschuttentsorgung – Zeugen gesucht

Im Umfeld des Holzplatzes in Waldberg wurde widerrechtlich Bauschutt abgeladen.
Die unerlaubte Ablagerung von Abfällen ist kein harmloses Vergehen, sondern stellt eine Ordnungswidrigkeit beziehungsweise gegebenenfalls sogar eine Straftat dar. Zudem entstehen dadurch vermeidbare Kosten, die letztlich von der Allgemeinheit getragen werden müssen.
Die Gemeinde bittet die Bevölkerung um Mithilfe bei der Ermittlung des Verursachers. Wer Beobachtungen gemacht hat oder Hinweise zu den abgelagerten Gegenständen oder zu den verantwortlichen Personen geben kann, wird gebeten, sich mit dem Ordnungsamt der Gemeindeverwaltung in Verbindung zu setzen. Hinweise werden selbstverständlich vertraulich behandelt.



Dorfflohmarkt in Schmalwasser geplant

Am 18.04.2027 ist ein Dorfflohmarkt in Schmalwasser geplant. Bei Interesse bitte bei Lena Barth, Telefon 09701/907735 melden. Wir freuen uns auf viele Teilnehmer. Auch Vereine können sich gerne mit einem Angebot, z.B. Bratwurstverkauf beteiligen. Weitere Details folgen.

Interessengemeinschaft Antennenanlage Schmalwasser e. V.

Wir möchten nochmal alle Mitglieder daran erinnern, dass die Antennenanlage am 1. Januar 2027 abgeschaltet wird.
Bitte bis zum Jahresende Alternativen prüfen. Der Start der Rückbauarbeiten ist ab April 2027 vorgesehen.
Bei Fragen bitte an Johannes Holzheimer wenden.


Bulheller
BESTATTUNGEN
Einfühlsam begleiten.
Verlässlich an Ihrer Seite.
Seit drei Generationen für Sie da:
97616 Bad Neustadt | Rederstr. 10 (Hauptsitz. Ausstellung)
97645 Ostheim | Hohe Str. 12 (Filiale)
Rund um die Uhr erreichbar:
09771 617761 bestattungen-bulheller.de

Neues aus der Kreuzbergallianz

Regionalbudget 2027 - Gemeinsam gestalten wir Zukunft!

Es ist wieder soweit!
Mit dem Regionalbudget 2027 unterstützt die Kreuzbergallianz Projekte, die unsere Orte lebendiger, nachhaltiger und schöner machen.
Reiche dein Projekt ein und gestalte mit uns die Zukunft unserer Region!





Wohnort: Bischofsheim i.d.Rhön
Bezug zur Gemeinde: Hier aufgewachsen
Motivation für das Ehrenamt: Heimatliebe
Schwerpunkte: Vernetzung, Leerstand

„Innenentwicklung bedeutet für mich: Die Zukunft unserer Heimat sinnvoll gestalten.“

Kontakt aufnehmen:
Ludwigstraße 8, 97653 Bischofsheim
0171-9313776 über WhatsApp

Herzliche Einladung an alle interessierten Bürgerinnen und Bürger zum

Treffen des Tourismus- und Freizeitnetzwerks

Dienstag 02.12.26 um 19 Uhr
am Backhaus Sandberg
Kreuzbergstraße 37