



**Zweckverband zur Wasserversorgung
Rhön-Maintal-Gruppe**

97490 Poppenhausen

Bergstraße 4

Telefon Zentrale (0 97 25) 7 00 - 0

Telefon Sachbearbeiter (0 97 25) 7 00 - 1 21

Telefax (0 97 25) 7 00 - 1 23

Antrag auf Ausführung eines Wasseranschlusses

Angaben für den Wasserbedarf und das Bauvorhaben

Neubau

Anzahl der Wohnungen

Gewerbe

Garten

Antragsteller

Bauvorhaben

Name, Firma

Straße, Haus-Nr.

Straße, Haus-Nr.

PLZ, Ort

Flur-Nr.

Telefon-Nr.

PLZ, Ort

Der Antragsteller bestätigt, von den derzeit gültigen Satzungen des Zweckverbandes, die bei den Gemeinden ausliegen, Kenntnis genommen zu haben. Er verpflichtet sich, den darin festgesetzten Rohrnetzkostenbeitrag, die Verlegekosten und die sonstigen Gebühren zu bezahlen.

Das Merkblatt „Ausführung eines Wasseranschlusses“ wurde ausgehändigt.

Diesem Antrag sind beizufügen:

1. Amtlicher Lageplan
2. Genehmigter Bauplan
3. Nachweis über Grundstücksgröße (Grundbuchauszug o. Notarurkunde)
4. Bedarfsberechnung bei Mehrfamilienhäuser (ab 6 Wohnungen) bzw. Gewerbe
5. Bestätigung der Gemeinde über die Geschosflächenzahl

Eine Bearbeitung dieses Antrages ist ohne diese Unterlagen, die umgehend wieder zurückgegeben werden, nicht möglich.

Ort, Datum

Unterschrift des Antragstellers

Hausanschlußraum nach DIN 18012

Mindestmaße:	Länge	2,00 m
	Breite	1,80 m
	Höhe	2,00 m

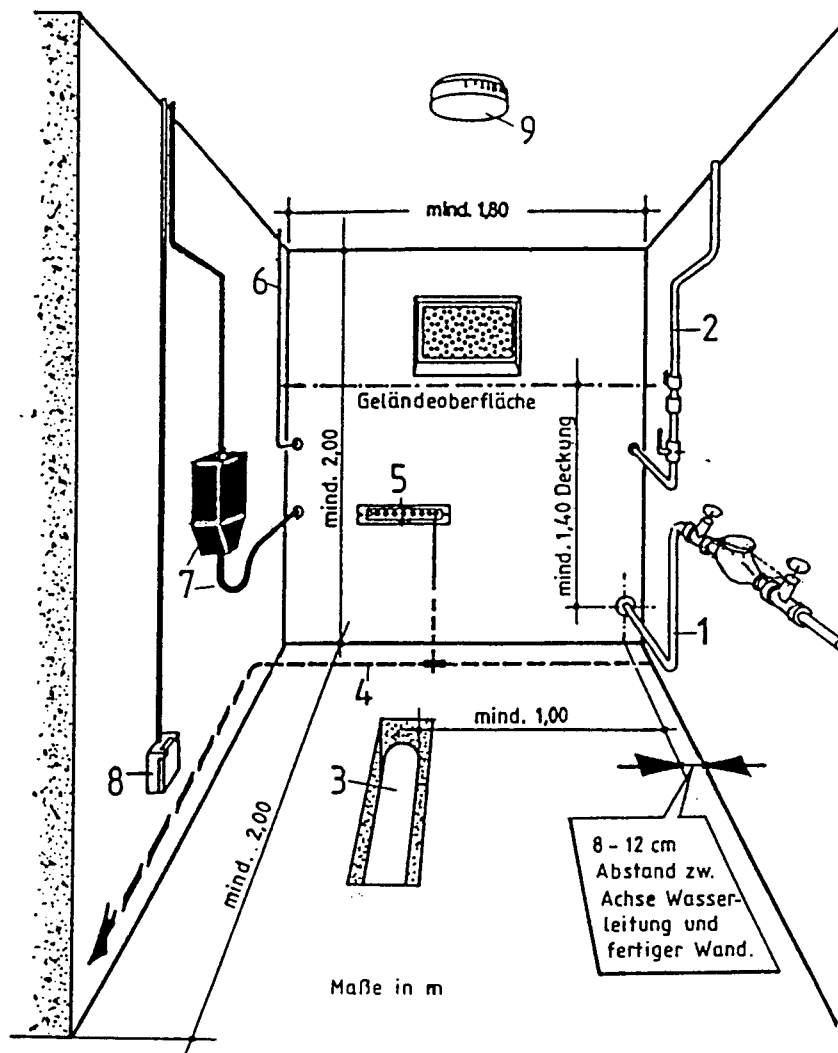

- | | | | |
|---|--|---|--|
| 1 | Wasser-Hausanschlußleitung mit Wasserzähler und Absperr-einrichtung | 5 | Potentialausgleichschiene |
| 2 | Gas-Hausanschlußleitung | 6 | Telefon |
| 3 | Kanalleitung | 7 | Starkstrom-Hauseinführung mit Hausanschlußkasten |
| 4 | Fundamenterder | 8 | Steckdose |
| | | 9 | Leuchte |

Der Wasserzähler soll an eine innenliegende Zwischenwand ca. 30 - 100cm über dem Fußboden angebracht werden. Der Raum muß frostsicher sein!